KIRCHGEMEINDE KIRCHLINDACH

PRÄSIDENT KIRCHGEMEINDE: Rudolf P. Winzenried, Telefon 031 951 77 45
Pfarrer: Michael Graf, Telefon 031 829 01 11, pfarrer.graf@bluewin.ch
Pfarrerin: Lore Rahe Schopfer, Telefon 031 302 50 95, pfarrerin.raheschopfer@gmail.com
Sekretariat: Postfach 17, Telefon 031 829 29 51, kirchlindach-kirchgemeinde@bluewin.ch
Reservationen Pfrundhaus, Telefon 031 829 27 81
www.kirchlinda.ch

GOTTESDIENSTE

Februar

So	3.	10 Uhr	**Gottesdienst** mit Pfrn. Brigitte Fuchs
So	10.	10 Uhr	**Gottesdienst zum Kirchensonntag**
So	17.	10 Uhr	**Gottesdienst** mit Pfrn. Lore Rahe Schopfer, anschliessend Predigtnachgespräch
So	24.	17 Uhr	**Taizé-Gottesdienst** am Abend mit Pfr. Michael Graf

März

So	3.	10 Uhr	**Brof-für-alle Sonntag** mit Pfr. Michael Graf

Wohn- und Pflegeheim Lindenegg, Oberlindach
Andacht Dienstag, 12. und 26. Februar, 15.30 Uhr mit Pfr. Michael Graf

Wohn- und Pflegezentrum Bergsicht, Kirchlindach
Kurz-Gottesdienst Donnerstag, 14. Februar um 10.15 Uhr
mit Pfrn. Lore Rahe Schopfer

Werktagsgottesdienst/Andacht
im Chor der Kirche mit Pfr. Michael Graf, jeweils Freitag, 09.00 – 09.35 Uhr

SENIOREN

- **Seniorenessen**
  Mittwoch, 6. Februar,
  Anmeldungen an Ruth Hauert, Tel. 031 829 00 05 oder 079 520 15 02
- **Seniorenverein**
  Mittwoch, 20. Februar, 14.00 Uhr in der Linde: Hauptversammlung

PFRUNDHAUSRUNDE

PfrundhausRunde

Dienstag, 12. Februar, 14.15 Uhr im Pfrundhaus, Dachraum:
Dont' cry for me Argentina.
Film EVITA 1996, Musical von A. L. Webber, mit Madonna als Eva Peron.
Sprache englisch, deutsche Untertitel.

KOLLEKTEN

Dezember

Hilfskasse Halenbrücke	150.–
Christlicher Friedensdienst	470.–
Unicef	100.–
HEKS	750.–

FIIRE MIT DE CHLIINE

- **Freitag, 15. Februar, 17.00 Uhr**
  im Chor der Kirche zum Thema: «Abraham kann teilen»

KIRCHLICHE CHRONIK

- **Taufe**
  13. Januar
  Leano Hauert, Jetzikofen

  20. Januar
  Milena Hauert, Hubel
  Alexander Stamoulis, Thalmatt

- **Beerdigung**
  7. Januar
  Ueli Grimm *1952

  15. Januar
  Jetta Peheim *1934

  16. Januar
  Ruth Haldemann-Mayer *1933

VERANSTALTUNGEN

Fr, 01.	**Vortragsreihe mit Prof. Martin Grosjean,** 19.30 Uhr im Pfrundhaus
Mi, 06.	**Seniorenessen,** 12.00 Uhr im Pfrundhaus
Fr, 08.	**Vortragsreihe mit Sylke Gruhnwald**, 19.30 Uhr im Pfrundhaus
Di, 12.	**PfrundhausRunde:** Film EVITA 1996
Fr, 15.	**Fiire mit de Chliine:** 17.00 Uhr im Chor der Kirche
Fr, 15.	**Vortragsreihe mit Prof. Georg Kreis,** 19.30 Uhr im Pfrundhaus
Mi, 20.	**Seniorenverein,** 14.00 Uhr in der Linde: Hauptversammlung

BESONDERES

Vortragsreihe 2019 im Pfrundhaus

«Was ist Wahrheit?»

jeweils 19.30 Uhr im Pfrundhaus Kirchlindach

1. Februar: Prof. Martin Grosjean, Bern
Die Fakten sind da. Also bezweifeln wir sie.
Der politische Angriff auf die Wissenschaft am Beispiel der Klimaforschung

8. Februar: Sylke Gruhnwald, Chefredaktorin „Republik"
Die Wahrheit verteidigen.
Der Auftrag der Journalist*innen im Zeitalter von Populismus und Verschwörungstheorien

15. Februar: Prof. Georg Kreis, Basel
Gibt es historische Wahrheiten?
Wie können wir wissen, wie es wirklich war?

Eintritt frei, Apéro, Gespräch mit den Referenten, Büchertisch.

Kirchensonntag 2019

Reichtum verpflichtet - Armut auch

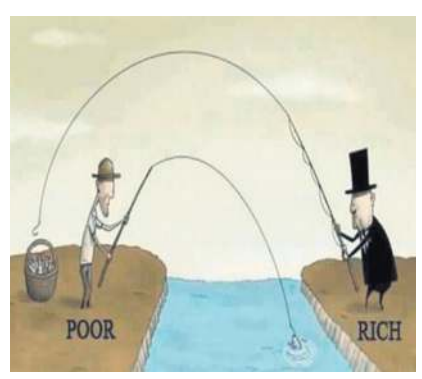

Sonntag, 10. Februar, 10 Uhr
Kirche Kirchlindach

Was bedeutet Reichtum und Armut?
Kann man Reichtum messen?
Was macht mich reich?

Gemeinsam mit Ihnen wollen wir diskutieren, nachdenken, feiern.

Wir freuen uns auf Ihr Kommen.
Die Vorbereitungsgruppe

Weltgebetstag 2019

Kommt, alles ist bereit!

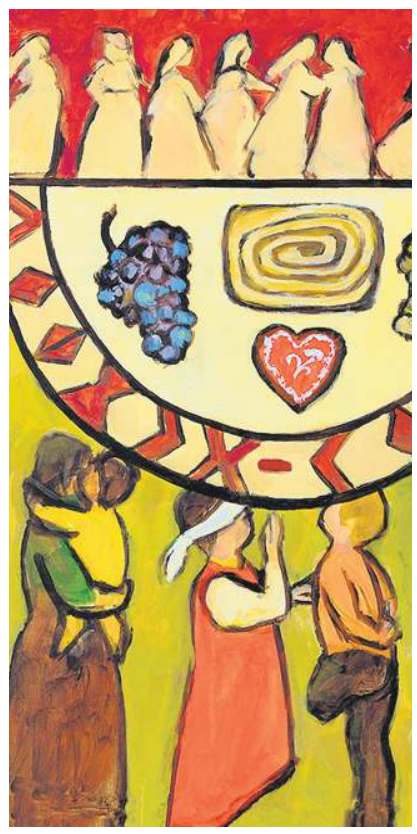

So lautet der Titel der Liturgie, welche dieses Jahr von Frauen aus Slowenien geschrieben wurde.

Slowenien hat eine lange, bewegte Geschichte: von einer hochstehenden Kultur in prähistorischer Zeit bis zur heutigen demokratischen parlamentarischen Republik. Während der Zeit, als Slowenien Teil der sozialistischen Republik Jugoslawien war (1945 – 1991), wurden Angehörige von Religionsgemeinschaften diskriminiert. Seit 1991 ist Slowenien ein unabhängiger Staat und seit 2004 Mitglied der EU.

Wir laden Sie alle herzlich ein

am **Freitag, 1. März 2019, 19.00 Uhr**, im Pfrundhaus Kirchlindach mit Texten, Musik und Kulinarischem den diesjährigen Weltgebetstag zu feiern.

Vorbereitungsteam Weltgebetstag
Kirchgemeinderat

22. Februar: Begegnungsabend mit American Natives

Das kleine Volk der Yurok lebt im Indianer-Reservat ganz im Norden Kaliforniens, in den Redwoods, wo die höchsten Bäume der Welt wachsen - oder leben, wie die Yurok sagen würden.

Drei Yurok-Frauen - Grossmutter, Mutter, Tochter - sind im Februar zu Besuch im Pfarrhaus und werden gegen Ende ihres Aufenthalts im Pfrundhaus über ihr Leben im Reservat, ihre Geschichte und ihre Tradition erzählen. Sie berichten auch über ihre Anstrengungen, die von den Weissen fast gänzlich zerstörte Kultur und Religion zu retten und wieder zu beleben.

Damit alle Interessierten von dieser einmaligen Gelegenheit zur Begegnung profitieren können, wird eine professionelle Dolmetscherin den Abend begleiten.

im Pfrundhaus:
Freitag, 22. Februar, 19 Uhr.

Verabschiedung Elisabeth Profos-Sulzer, 25. Dezember 2018

Nach 33 Jahren und über 1'400 Gottesdiensten wurde am Weihnachtsgottesdienst unsere Organistin Elisabeth Profos-Sulzer verabschiedet. Der Applaus der Menschen in der Kirche, die in diesen Jahrzehnten von Elisabeth erfreut, getröstet und begleitet wurden, wollte nicht enden.
Im Namen des Kirchgemeinderats dankte Magdalena Meyer-Wiesmann und übergab Elisabeth einen Korb voller Frischgemüse und den Gutschein zum weiteren Bezug für jeden Tag im kommenden Jahr.
Pfarrer Graf, der 17 Jahre mit Elisabeth zusammen arbeiten durfte, wünschte ihr und ihrem Mann Dieter, die sich beide vielfältig für unsere Kirchgemeinde engagiert haben, das Beste für die kommende Zeit.